

**PANEL FOTOGRÁFICO**

❖ **SOBRE EXCAVACIÓN DEBAJO DE SUBRASANTE**

CONSORCIO PAVIMENTOS CASTAÑAL  
SILVIA ZORAIDA CHUQUITALQUISPE  
JEFE DE SUPERVISIÓN  
CIP N° 44679

**VISTA FOTOGRÁFICA N° 01**



**VISTA FOTOGRÁFICA N° 02**



**Expediente Técnico: "Mejoramiento de las Calles del AA. HH. Castañal – Pampachica, Distrito de San Juan Bautista – Maynas – Loreto"**

CONSORCIO PAVIMENTO CASTAÑAL

Manuel Wilfredo Herrera Magaña  
Representante Comun  
DNI. 31661697

CONSORCIO PAVIMENTOS CASTAÑAL  
ING. JANIO ZAPATA TAVARA  
RESIDENTE DE OBRA  
CIP N° 32287



**CONSORCIO PAVIMENTOS CASTAÑAL**

**VISTA FOTOGRAFICA N° 03**



**VISTA FOTOGRAFICA N°04**



~~CONSORCIO PAVIMENTOS CASTAÑAL~~  
~~SILVIA ZORAIDA CHUQUITALQUISPE~~  
~~JEFE DE SUPERVISION~~  
~~CIP N° 44679~~

**Expediente Técnico: "Mejoramiento de las Calles del AA. HH. Castañal - Pampachica, Distrito de San Juan Bautista - Maynas - Loreto"**

CONSORCIO PAVIMENTO CASTANAL

.....  
Manuel Wilfredo Herrera Magaña  
Representante Común  
DNI. 31661697

CONSORCIO PAVIMENTO CASTANAL  
ING. JANIO ZAPATA TAVARA  
RESIDENTE DE OBRA  
CIP N° 52217



168

# CONSORCIO PAVIMENTOS CASTAÑAL

## ❖ ENTIBADOS DE PAREDES LATERALES EN SOBRE EXCAVACIÓN

VISTA FOTOGRÁFICA N° 05



VISTA FOTOGRÁFICA N°06

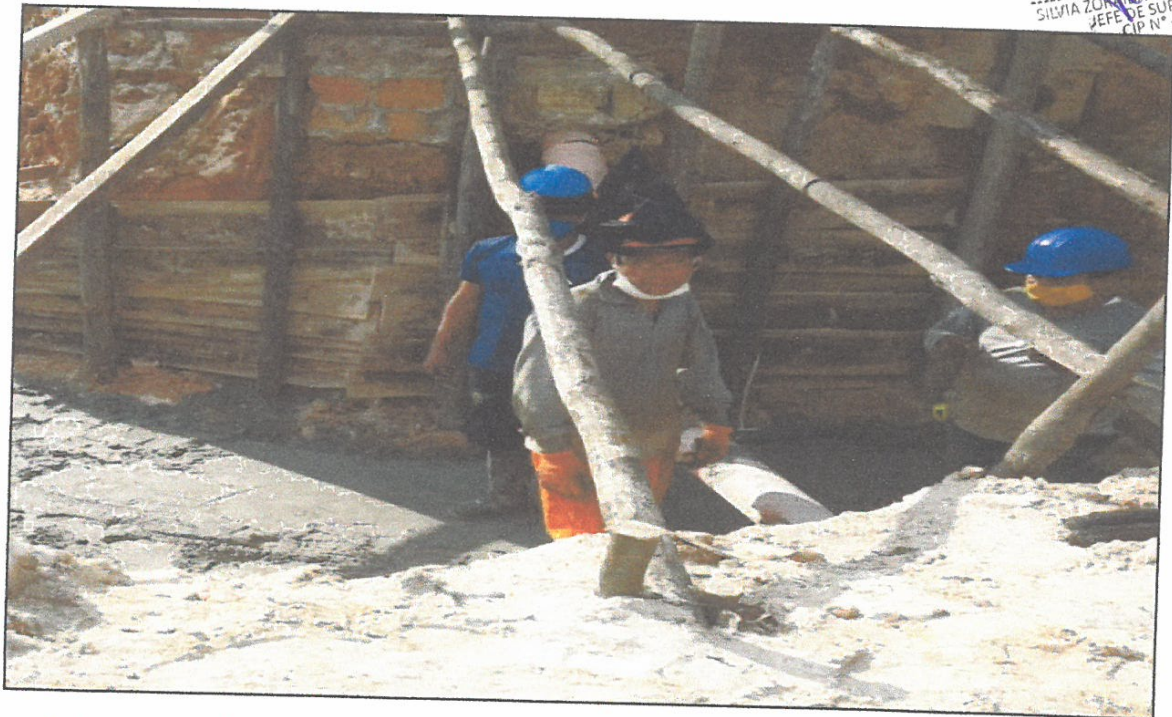

CONSORCIO SUPERVISOR CASTAÑAL  
 SILVIA ZONDA CHUQUITAL QUISPE  
 JEFE DE SUPERVISIÓN  
 CIP N° 44679

**Expediente Técnico: "Mejoramiento de las Calles del AA. HH. Castañal – Pampachica, Distrito de San Juan Bautista – Maynas – Loreto"**

CONSORCIO PAVIMENTO CASTANAL

Manuel Wilfredo Herrera Magaña  
 Representante Común  
 DNI. 3166.1697

CONSORCIO PAVIMENTO CASTAÑAL

ING. JANIO ZAPATA TAVARA  
 RESIDENTE DE OBRA  
 CIP N° 92347