

CONSORCIO PAVIMENTOS CASTAÑAL

PANEL FOTOGRÁFICO

VISTA FOTOGRÁFICA N° 01 : CORTE DE TERRENO EN SOBRE EXCAVACIÓN DEBAJO DE SUB RASANTE



VISTA FOTOGRÁFICA N° 02 : VACEADO DE SOLADO 1:10 C:A e= 4"

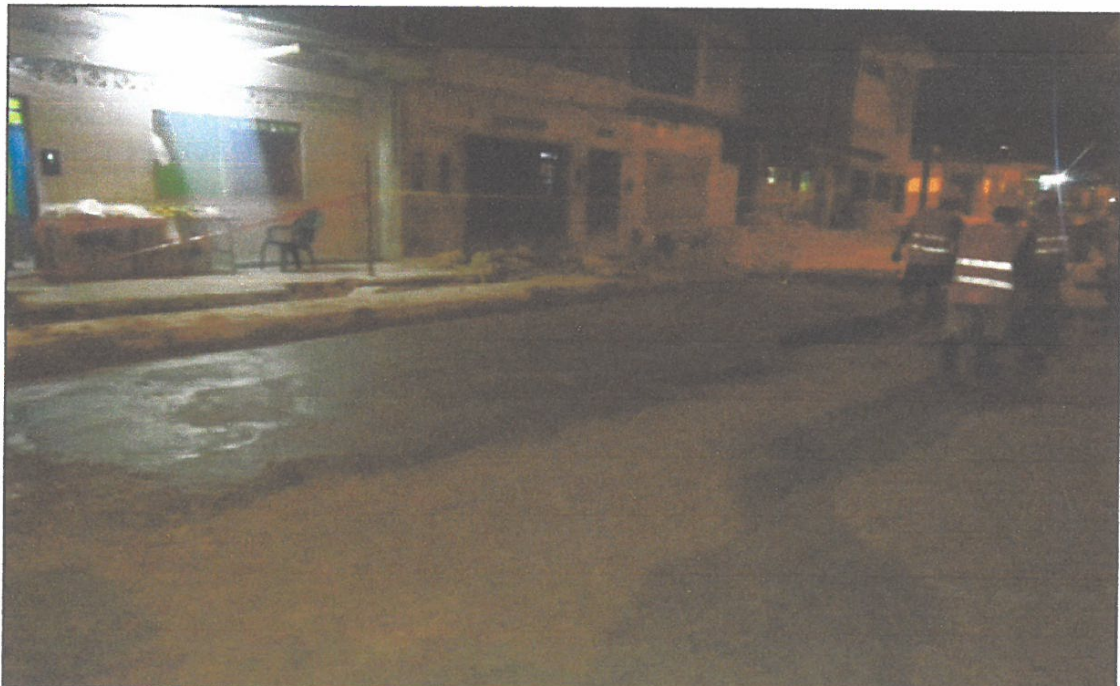

Expediente Técnico: "Mejoramiento de las Calles del AA. HH. Castañal – Pampachica, Distrito de San Juan Bautista – Maynas – Loreto"

CONSORCIO PAVIMENTO CASTAÑAL
Manuel Wilfredo Herrera Magaña
Representante Común
DNI. 31661697

CONSORCIO SUPERVISOR CASTAÑAL
CONSORCIO PAVIMENTO CASTAÑAL
ING. JANIO ZAPATA TAVARA
RESIDENTE DE OBRA
CIP N° 52247

CONSORCIO PAVIMENTOS CASTAÑAL

VISTA FOTOGRÁFICA N° 03: VACEADO DE SOLADO 1:10 C:A e= 4"



VISTA FOTOGRÁFICA N° 04: VACEADO DE SOLADO 1:10 C:A e= 4"



Expediente Técnico: "Mejoramiento de las Calles del AA. HH. Castañal – Pampachica, Distrito de San Juan Bautista – Maynas – Loreto"

CONSORCIO PAVIMENTO CASTAÑAL
Manuel Wilfredo Herrera Magaña
Representante Común
DNI. 31661697

CONSORCIO PAVIMENTO CASTAÑAL
ING. JANIO ZAPATA TAVARA
RESIDENTE DE OBRA
CIP N° 52247

CONSORCIO PAVIMENTOS CASTAÑAL

**VISTA FOTOGRÁFICA N°05: VACEADO DE LOSA DE RODADURA, Mortero f'c= 210 kg/cm²
e=0.20 m.**

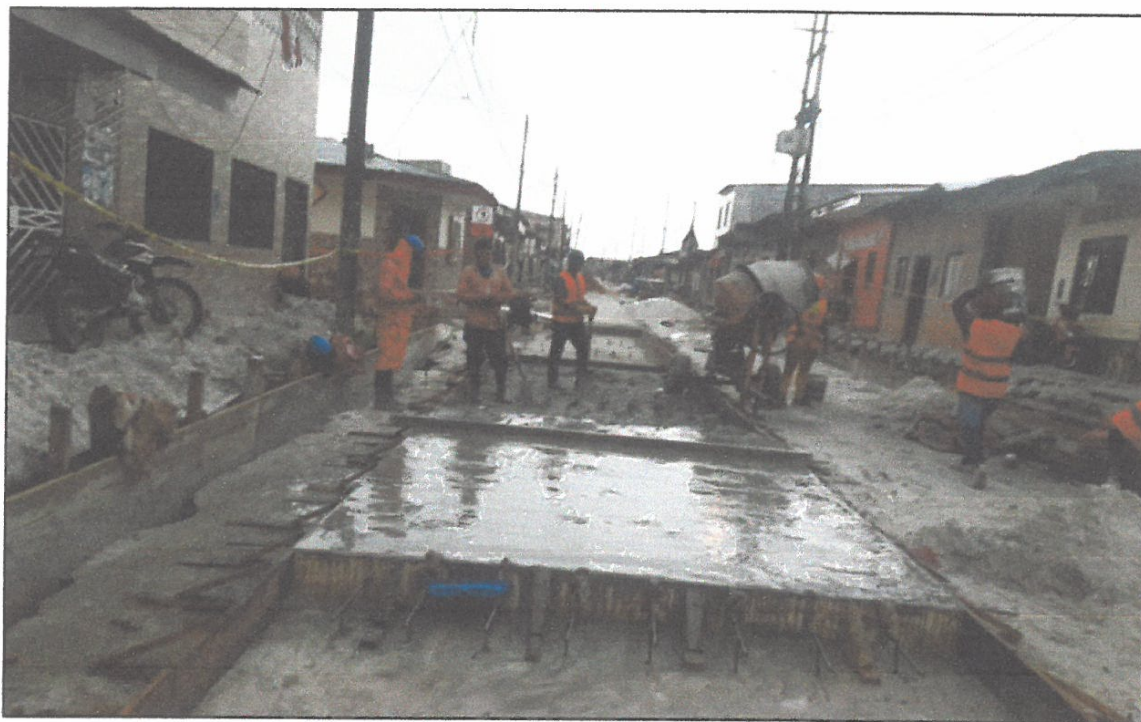

**VISTA FOTOGRÁFICA N° 06: VACEADO DE LOSA DE RODADURA, Mortero f'c= 210 kg/cm²
e=0.20 m.**



Expediente Técnico: "Mejoramiento de las Calles del AA. HH. Castañal – Pampachica, Distrito de San Juan Bautista – Maynas – Loreto"

CONSORCIO PAVIMENTO CASTAÑAL
 Manuel Wilfredo Herrera Magaña
 Representante Común
 DNI. 31661697

CONSORCIO PAVIMENTO CASTAÑAL
 ING. JANIO ZAPATA TAVARA
 RESIDENTE DE OBRA
 CIP N° 52247

CONSORCIO PAVIMENTOS CASTAÑAL

**VISTA FOTOGRÁFICA N° 07: VACEADO DE LOSA DE RODADURA, Mortero $f'c=210$ kg/cm²
e=0.20 m.**



VISTA FOTOGRÁFICA N° 08: ENCOFRADO Y DEENCOFRADO EN LOSA RODADURA



Expediente Técnico: "Mejoramiento de las Calles del AA. HH. Castañal – Pampachica, Distrito de San Juan Bautista – Maynas – Loreto"

CONSORCIO PAVIMENTO CASTAÑAL

Manuel Wilfredo Herrera Maguina
Representante Común
DNI. 31661697

CONSORCIO PAVIMENTO CASTAÑAL

ING. JANIO ZAPATA TAVARA
RESIDENTE DE OBRA
CIP N° 52247

CONSORCIO PAVIMENTOS CASTAÑAL

VISTA FOTOGRÁFICA N° 09: PASADOR DE FIERRO LISO Ø 5/8", en juntas de dilatación



VISTA FOTOGRÁFICA N° 10: PASADOR DE FIERRO CORRUGADO Ø 5/8", en juntas de contracción



CONSORCIO SUPERVISOR CASTAÑAL

Expediente Técnico: "Mejoramiento de las Calles del AA. HH. Castañal – Pampachica, San Juan Bautista – Maynas – Loreto"

CONSORCIO PAVIMENTO CASTAÑAL

Manuel Villaldo Herrera Maguina
Representante Comun
DNI. 31681697

CONSORCIO PAVIMENTO CASTAÑAL

ING. JANIO ZAPATA TAVARA
RESIDENTE DE OBRA
CIP N° 52247

CONSORCIO PAVIMENTOS CASTAÑAL

VISTA FOTOGRÁFICA N° 11: PASADOR DE FIERRO CORRUGADO Ø 1/2", en juntas de articulación



VISTA FOTOGRÁFICA N° 12: CURADO DE LOSA DE RODADURA, durante 7 días – 4 veces x día



Expediente Técnico: "Mejoramiento de las Calles del AA. HH. Castañal – Pampachica – Distrito de San Juan Bautista – Maynas – Loreto"

CONSORCIO PAVIMENTO CASTAÑAL

Manuel Wilfredo Herrera Maguina
Representante Común
DNI. 31661697

CONSORCIO PAVIMENTO CASTAÑAL

ING. JANIO ZAPATA TAVARA
RESIDENTE DE OBRA
CIP N° 52247

CONSORCIO PAVIMENTOS CASTAÑAL

VISTA FOTOGRÁFICA N° 13: CONEXIONES DOMICILIARIAS DE TUBERÍA DE AGUAS PLUVIALES A CANAL DE ALCANTARILLADO



VISTA FOTOGRÁFICA N° 14: ELIMINACIÓN DE MATERIAL EXCEDENTE EN JIRÓN CASTAÑAL



CONSORCIO SUPERVISOR CASTAÑAL

Expediente Técnico: "Mejoramiento de las Calles del AA. HH. Castañal – Pampachica, Distrito de San Juan Bautista – Maynas – Loreto"

CONSORCIO PAVIMENTO CASTAÑAL

Manuel Wilfredo Herrera Maguina
Representante Comun
DNI. 31661697

CONSORCIO PAVIMENTO CASTAÑAL

ING. JANIO ZAPATA TAVARA
RESIDENTE DE OBRA
CIP N° 52247