



# CONSORCIO ISLANDIA 2

## PANEL FOTOGRAFICO



000006



TRANSPORTE DE MATERIAL PARA LA OBRA.

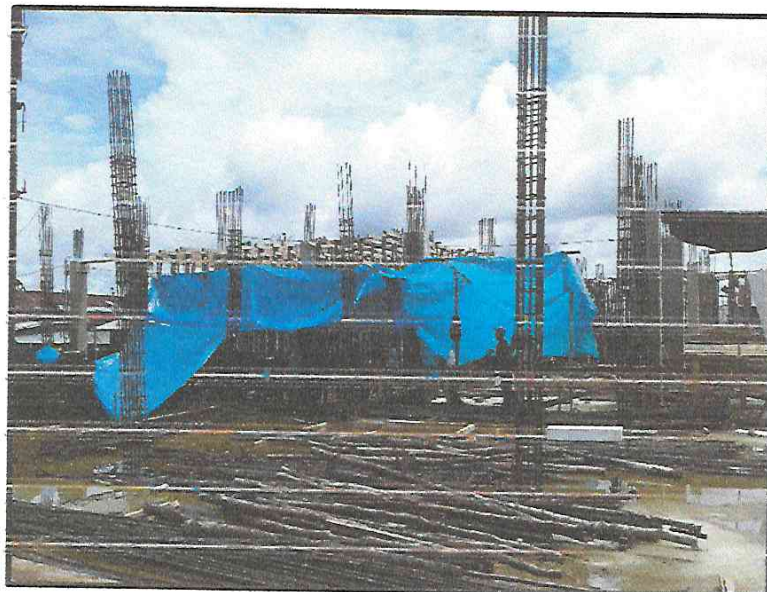

MATERIALES PARA LA OBRA.

  
Ing. Julio Cesar Vela Carrasco

CONSORCIO ISLANDIA 2

CONSORCIO SUPERVISOR ISLANDIA  
  
ING. JUAN VICTOR LA GAIZA CAMPANA  
JEFE DE SUPERVISION C.O.P. N° 34193



# CONSORCIO ISLANDIA 2

## PANEL FOTOGRAFICO



000005

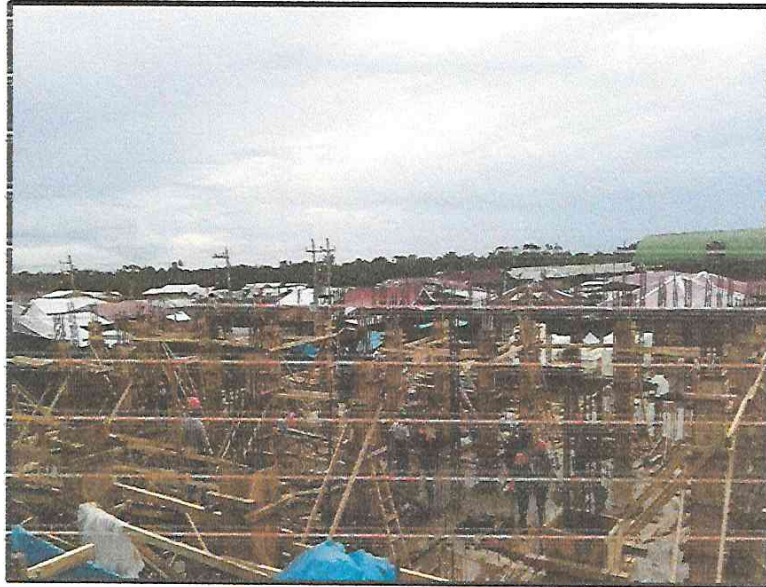

ENCOFRADO DE COLUMNAS.

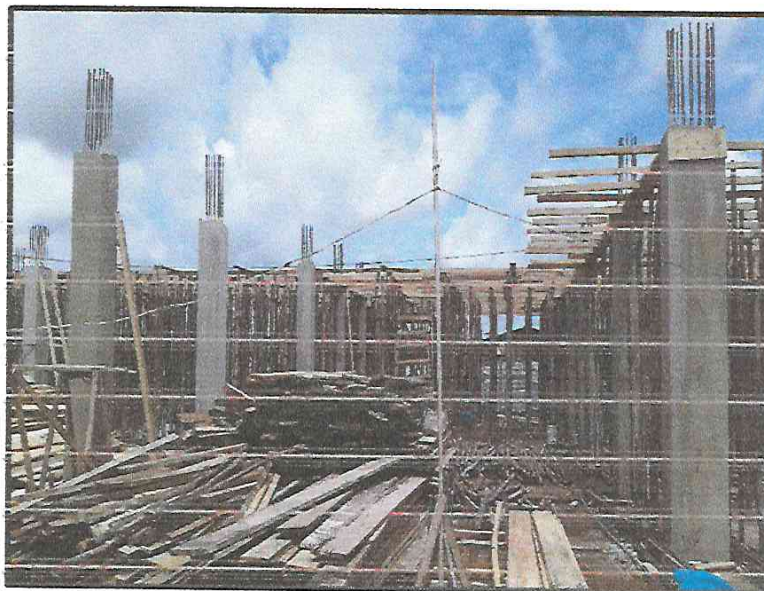

DESENCOFRADO DE COLUMNAS.

  
Ing. Julio César Vela Carrasco  
RESIDENTE DE OBRA  
REG. CIP N° 80861

CONSORCIO ISLANDIA 2

CONSORCIO SUPERVISOR ISLANDIA  
  
ING. JUAN VÍCTOR LOAIZA CAMPANA  
JEFE DE SUPERVISIÓN C.I.P. N° 34190



# CONSORCIO ISLANDIA 2

## PANEL FOTOGRAFICO



000004



HABILITACIÓN DE ENCOFRADO PARA LOSA ALIGERADA.



HABILITACIÓN DE ENCOFRADO PARA LOSA ALIGERADA.

CONSORCIO SUPERVISOR ISLANDIA  
ING. JUAN VICTOR LOAIZA-CAMPANA  
JEFE DE SUPERVISIÓN C.A.P. N° 34159

  
Ing. Julio Cesar Vela Carrasco  
RESIDENTE DE ORRA

CONSORCIO ISLANDIA 2



# CONSORCIO ISLANDIA 2

## PANEL FOTOGRAFICO



000003



HABILITACIÓN DE ACERO CORRUGADO EN VIGAS.



HABILITACIÓN DE ACERO EN LOSA ALIGERADA.

  
Ing. Julio César Vela Carrasco  
PRESIDENTE DE CONSORCIO

CONSORCIO ISLANDIA 2

CONSORCIO SUPERVISOR ISLANERA

  
ING. JUAN VÍCTOR LOIZA CAMPANA  
JEFE DE SUPERVISIÓN C.I.P. N° 34159



# CONSORCIO ISLANDIA 2

PANEL FOTOGRAFICO



000002



HABILITACIÓN E INSTALACIÓN DE BLOQUES DE TECNOPORT PARA LOSA ALIGERADA.



HABILITACIÓN E INSTALACIÓN DE BLOQUES DE TECNOPORT PARA LOSA ALIGERADA.

CONSORCIO SUPERVISOR ISLANDIA

ING. JUAN VICTOR LOATZA CATAPANA  
JEFE DE SUPERVISION C.I.P. N° 34189

  
Ing. Julio César Yela Carrasco  
PRESIDENTE DE CONSORCIO

CONSORCIO ISLANDIA 2



# CONSORCIO ISLANDIA 2

## PANEL FOTOGRAFICO



000001



REFUERZO CON ACERO PARA BLOQUES DE TECNOPORT EN LOSA ALIGERADA.



ENCOFRADO DE VIGAS.

  
Ing. Julia Cesar Vela Carrasco  
RESIDENTE DE OBRA

CONSORCIO ISLANDIA 2

CONSORCIO SUPERVISOR ISLANDIA  
  
ING. JUAN VICTOR LOAIZA-CAMPANA  
JEFE DE SUPERVISION C.A.P. N° 34199