 <p>CONSORCIO REQUENO</p>	<p>PANEL FOTOGRAFICO</p> <p>OBRA: "MEJORAMIENTO DEL SERVICIO EDUCATIVO EN LOS NIVELES DE INICIAL Y PRIMARIA DE LA I.E.I.P N°60640, BARRIO REQUENILLO, CIUDAD DE REQUENA, DISTRITO DE REQUENA, PROVINCIA DE REQUENA, DEPARTAMENTO DE LORETO".</p>	 <p>LORETO GOBIERNO REGIONAL</p>
<p>FEBRERO</p>		<p>Página: 1 de 11</p>

FOTO N°01: Vista Panorámica de Personal Cumpliendo el Lineamiento de Bioseguridad, Control de Temperatura, Desinfección de manos, Respetando el Distanciamiento Social.



FOTO N°02: Se Observa Ingreso del Personal Cumpliendo el Lineamiento de Bioseguridad, Desinfección de Calzados.



Jennyela Varona Caranillas
 YENNYELA VARONA CARANILLAS
 INGENIERA CIVIL
 CIP 25866

Jeanne Maribel Castillo R
 Ing. Jeanne Maribel Castillo R
 INGENIERO CIVIL
 REG. CIP N° 160111

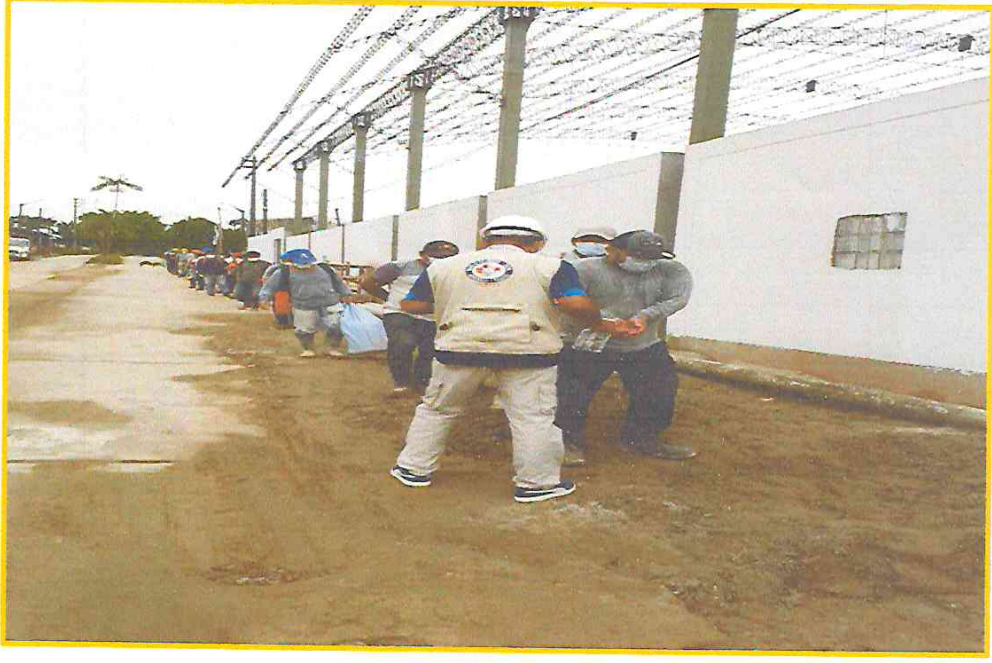
 <p>CONSORCIO REQUENO</p>	<p>PANEL FOTOGRAFICO</p> <p>OBRA: "MEJORAMIENTO DEL SERVICIO EDUCATIVO EN LOS NIVELES DE INICIAL Y PRIMARIA DE LA I.E.I.P N°60640, BARRIO REQUENILLO, CIUDAD DE REQUENA, DISTRITO DE REQUENA, PROVINCIA DE REQUENA, DEPARTAMENTO DE LORETO".</p>	 <p>LORETO GOBIERNO REGIONAL</p>
<p>FEBRERO</p>		<p>Página: 2 de 11</p>

FOTO N°03: Se Observa Charlas de Bioseguridad de Obra.



FOTO N°04: Se Observa Charlas de Seguridad en Obra.



Yeny Isela Vargas Cabanillas
 YENY ISELA VARGAS CABANILLAS
 INGENIERA CIVIL
 C.I. 745868

Jeanine Maribel Castillo Romana
 Ing. Jeanine Maribel Castillo Romana
 INGENIERO CIVIL
 REG. CIP N° 160111



 <p>CONSORCIO REQUENO</p>	<p>PANEL FOTOGRAFICO</p> <p>OBRA: "MEJORAMIENTO DEL SERVICIO EDUCATIVO EN LOS NIVELES DE INICIAL Y PRIMARIA DE LA I.E.I.P N°60640, BARRIO REQUENILLO, CIUDAD DE REQUENA, DISTRITO DE REQUENA, PROVINCIA DE REQUENA, DEPARTAMENTO DE LORETO".</p>	<p>LORETO GOBIERNO REGIONAL</p> 
<p>FEBRERO</p>		<p>Página: 3 de 11</p>

FOTO N°05: Pintados De Los Parantes De La Cancha De Loza Deportiva A Interior De La Obra



FOTO N°06: Vista Panoramica de Trabajos Terminados de Pintados de Parantes de la Cancha de Loza Deportiva a Interior de la Obra.



Yeny Isela Vazquez Caballero
 YENY ISELA VAZQUEZ CABALLERO
 INGENIERA CIVIL
 CIP 85586

Jeanne Maribel Castillo Romana
 Ing. Jeanne Maribel Castillo Romana
 INGENIERO CIVIL
 REG. CIP N° 160111



 <p>CONSORCIO REQUENILLO</p>	<p>PANEL FOTOGRAFICO</p> <p>OBRA: "MEJORAMIENTO DEL SERVICIO EDUCATIVO EN LOS NIVELES DE INICIAL Y PRIMARIA DE LA I.E.I.P N°60640, BARRIO REQUENILLO, CIUDAD DE REQUENA, DISTRITO DE REQUENA, PROVINCIA DE REQUENA, DEPARTAMENTO DE LORETO".</p>	<p>LORETO GOBIERNO REGIONAL</p>  <p>Página: 4 de 11</p>
<p>FEBRERO</p>		

FOTO N°07: Se Observa los Trabajos de Techado en Cancha de Loza Deportiva.



FOTO N°08: Confección de Malla Metálica Olímpica en Interior de la Cuneta de la Cancha.



Yeny Isela Vargas
YENY ISELA VARGAS CADANILLO
INGENIERA CIVIL
REG. C.I.P. N° 160111

Jeanne Mabel
Ing. Jeanne Mabel Castillo Romana
INGENIERO CIVIL
REG. C.I.P. N° 160111

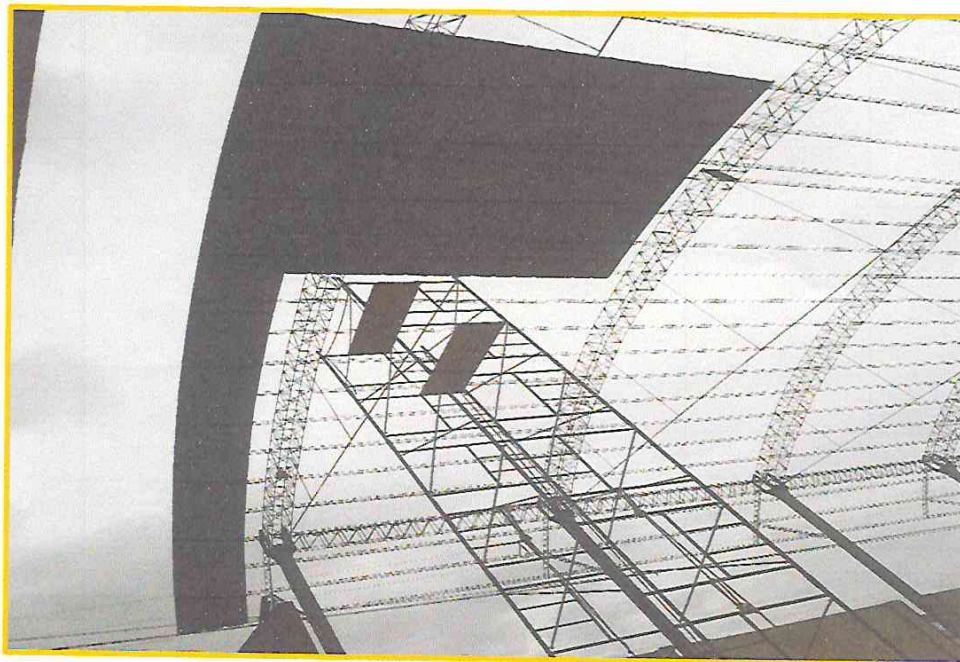

 <p>CONSORCIO REQUENILLO</p>	<p>PANEL FOTOGRAFICO</p> <p>OBRA: "MEJORAMIENTO DEL SERVICIO EDUCATIVO EN LOS NIVELES DE INICIAL Y PRIMARIA DE LA I.E.I.P N°60640, BARRIO REQUENILLO, CIUDAD DE REQUENA, DISTRITO DE REQUENA, PROVINCIA DE REQUENA, DEPARTAMENTO DE LORETO".</p>	 <p>LORETO GOBIERNO REGIONAL</p> <p>Página: 5 de 11</p>
<p>FEBRERO</p>		

FOTO N°09: Colocación de Marcos de Puertas y Ventanas de los Módulos.





FOTO N°10: Enchapados de los Pisos en Interiores de los Módulos.



Juan E. Vargas Cabanillas
 YENY ISELA VARGAS CABANILLAS
 INGENIERA CIVIL
 CIP: 10886

CONSORCIO REQUENILLO
Juan E. Vargas Cabanillas
 JUAN E. VARGAS CABANILLAS
 REPRESENTANTE COMUN

Jeanne Maribel Castillo Romara
 Ing. Jeanne Maribel Castillo Romara
 INGENIERO CIVIL
 REG. CIP. N° 160111

 <p>CONSORCIO REQUENILLO</p>	<p>PANEL FOTOGRAFICO</p> <p>OBRA: "MEJORAMIENTO DEL SERVICIO EDUCATIVO EN LOS NIVELES DE INICIAL Y PRIMARIA DE LA I.E.I.P N°60640, BARRIO REQUENILLO, CIUDAD DE REQUENA, DISTRITO DE REQUENA, PROVINCIA DE REQUENA, DEPARTAMENTO DE LORETO".</p>	<p>LORETO GOBIERNO REGIONAL</p>  <p>Página: 6 de 11</p>
<p>FEBRERO</p>		

FOTON°11: Se observa los trabajos de Enchapados de Pisos en Interiores.



FOTON°12: Trabajos Terminados de Enchapados a Interiores del Piso de los Módulos.



J. V. Caranillas
 YENY ISELA VARELA CARANILLAS
 INGENIERA CIVIL
 CIP: 97866

Jeanne Maribel Castillo Romana
 Ing. Jeanne Maribel Castillo Romana
 INGENIERO CIVIL
 REG. CIP N° 160111



 <p>CONSORCIO REQUENO</p>	<p>PANEL FOTOGRAFICO</p> <p>OBRA: "MEJORAMIENTO DEL SERVICIO EDUCATIVO EN LOS NIVELES DE INICIAL Y PRIMARIA DE LA I.E.I.P N°60640, BARRIO REQUENO, CIUDAD DE REQUENA, DISTRITO DE REQUENA, PROVINCIA DE REQUENA, DEPARTAMENTO DE LORETO".</p>	 <p>LORETO GOBIERNO REGIONAL</p>
<p>FEBRERO</p>		<p>Página: 7 de 11</p>

FOTO N° 13: Vista Panorámica de Techo Terminado.



FOTO N° 14: Se Observa los Trabajos de Pintado en Exteriores de Módulos.



YENY ISELA VARGAS CABANILLAS
INGENIERO CIVIL
CIP: 95866

Ing. Jeanette Maribel Castillo Rom
INGENIERO CIVIL
REG/ CIP N° 160111



 <p>CONSORCIO REQUENO</p>	<p>PANEL FOTOGRAFICO</p> <p>OBRA: "MEJORAMIENTO DEL SERVICIO EDUCATIVO EN LOS NIVELES DE INICIAL Y PRIMARIA DE LA I.E.I.P N°60640, BARRIO REQUENO, CIUDAD DE REQUENA, DISTRITO DE REQUENA, PROVINCIA DE REQUENA, DEPARTAMENTO DE LORETO".</p>	<p>LORETO GOBIERNO REGIONAL</p> 
<p>FEBRERO</p>	<p>Página: 8 de 11</p>	

FOTO N° 15: Vista Panoramica, Pintado en Exteriores de Módulos.



FOTO N° 16: Se Observa Llegada de Mobiliarios.

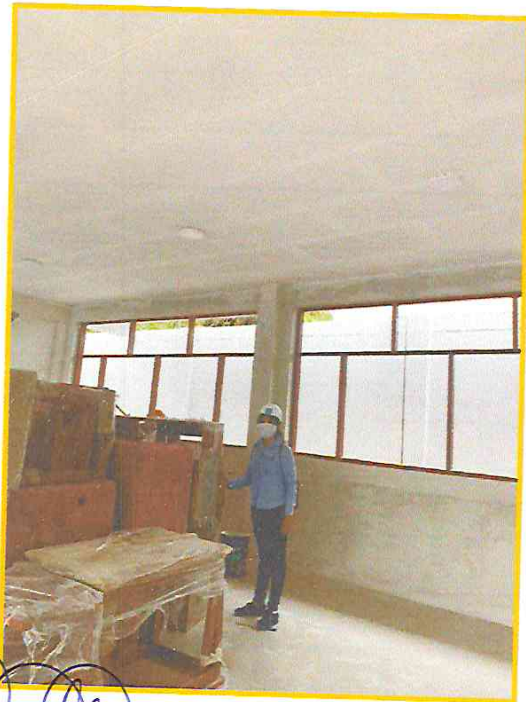

Handwritten signature in blue ink
VENY ISELA VARGAS SARANKIAS
 INGENIERA CIVIL
 CIP 155862

Handwritten signature in blue ink
Ing. Jeanne Maribel Castillo Romana
 INGENIERO CIVIL
 REG. CIP N° 160111



FEBRERO

PANEL FOTOGRAFICO

OBRA: "MEJORAMIENTO DEL SERVICIO EDUCATIVO EN LOS NIVELES DE INICIAL Y PRIMARIA DE LA I.E.I.P N°60640, BARRIO REQUENILLO, CIUDAD DE REQUENA, DISTRITO DE REQUENA, PROVINCIA DE REQUENA, DEPARTAMENTO DE LORETO".



Página: 9 de 11

FOTO N° 17: Pintado de muros Interiores de módulos.



FOTO N° 18: Pintado em Exteriores de Muro Perimétrico.



Handwritten signature and stamp of Yenny Sela Vado Gabanillas, Ingeniera Civil, REG. CIP N° 85866.

Handwritten signature and stamp of Ing. Jeanine Mabel Castillo Romaina, Ingeniero Civil, REG. CIP N° 160111.



 <p>CONSORCIO REQUENO</p>	<p align="center">PANEL FOTOGRAFICO</p> <p>OBRA: "MEJORAMIENTO DEL SERVICIO EDUCATIVO EN LOS NIVELES DE INICIAL Y PRIMARIA DE LA I.E.I.P N°60640, BARRIO REQUENO, CIUDAD DE REQUENO, DISTRITO DE REQUENO, PROVINCIA DE REQUENO, DEPARTAMENTO DE LORETO".</p>	 <p>LORETO GOBIERNO REGIONAL</p> <p align="right">Página: 10 de 11</p>
<p align="center">FEBRERO</p>		

FOTO N° 19: Pintado em Interiores de Muro Perimétrico.

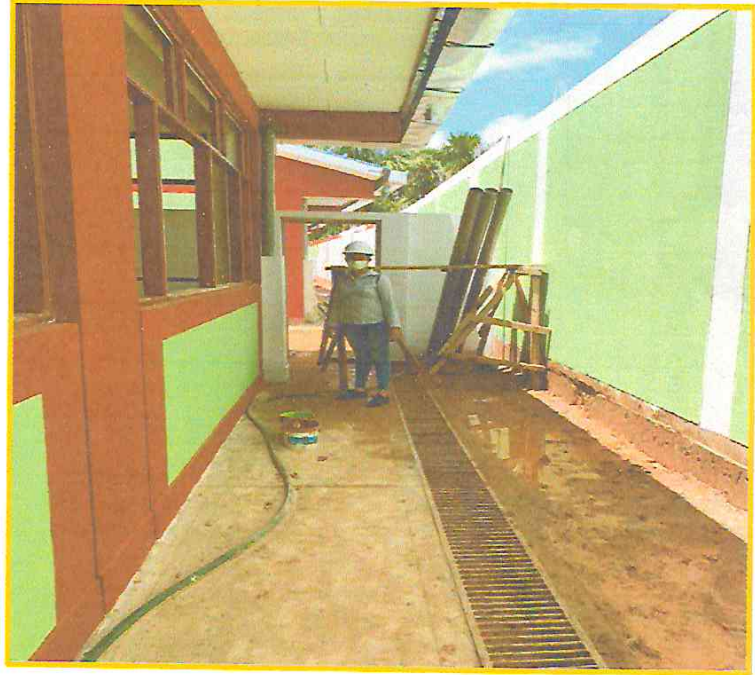

FOTO N° 20: Suministro e Instalación de Inodoros.



Yeny Isela Vargas Cabanillas
 YENYISELA VARGAS CABANILLAS
 INGENIERO CIVIL
 CIP 165000

Jeanine Maribel Castillo Romaina
 Ing. Jeanine Maribel Castillo Romaina
 INGENIERO CIVIL
 REG. CIP N° 160111